- Riduttori ad assi ortogonali con ingresso ausiliario - Esempio

Codice : GO3 / 200 / CS / 56 / EN / ARD1 / B3 . 016 (speciale)

Descrizione : Riduttore ad assi ortogonali 3 stadi di riduzione munito di motoriduttore ortogonale su ingresso ausiliario con trasmissione del moto a mezzo ruota libera.

Dispositivo antiretro.

Potenza nominale : 42.9kW / 1500 giri/min'

Potenza termica : 65kW

Coppia nominale in uscita : 14400Nm

Rapporto di trasmissione primario reale : 55.529

Rapporto di trasmissione secondario reale : 531.280

Altezza d'asse : 200mm
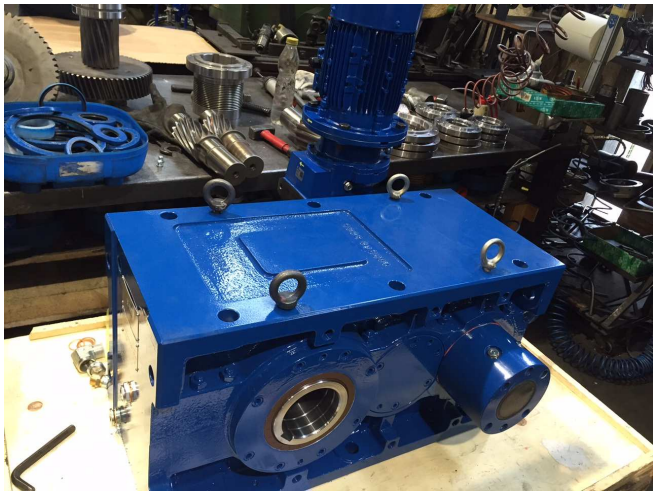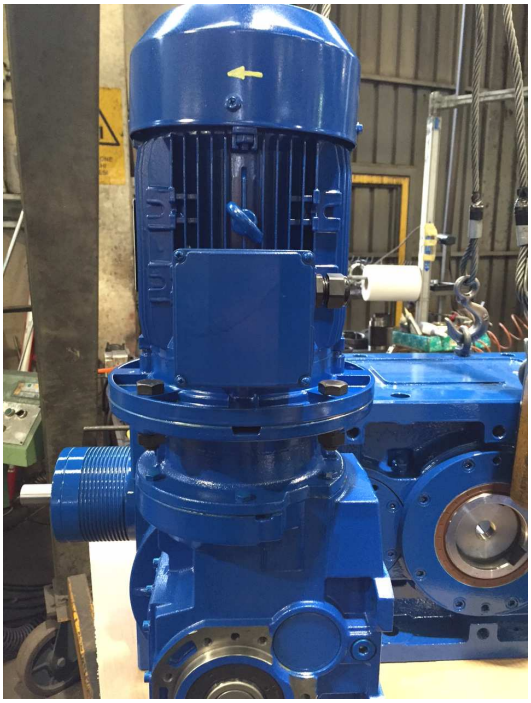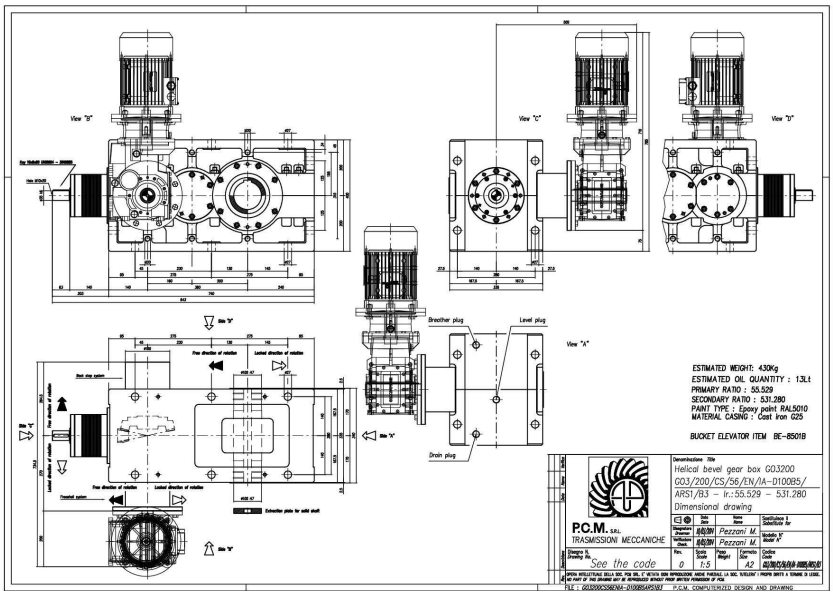
Settore di applicazione : Elevatori a tazze